株式会社 海外教育研究所
Overseas Education Research

各種お手続き費用
サポート内容ご案内

2023年5月施行

〒105-0021
東京都港区東新橋2-18-3
ルネパルティーレ汐留605
☎ 03-6402-9339
✉ info@kaigaikyoiku.jp
www.kaigaikyoiku.jp

©(株)海外教育研究所

資料がお手元に届いたら
対面又はウェブカウンセリングをご予約ください

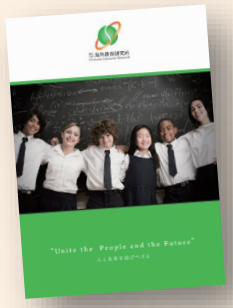

【問い合わせ先】
☎03-6402-9339
Email:info@kaigaikyoiku.jp

【申込後】出発までの主なお手続きの流れ

①出願準備

②長期留学準備プログラム

②短期留学ワークショップ

③ビザ申請・航空券手配

渡航前オリエンテーション

留学中のサポート ＊お申込みの方対象

現地在住日本人スタッフや学校スタッフと定期的に連絡を取り合い、お子様の状況確認や相談相手として留学生活を多角的にサポートしています。また、一時帰国中や留学中には以下のようなサポートを提供しています。

【一時帰国中の面談】
留学生活を通して成長を感じる点や壁に感じること等をヒアリングしながら一年を振り返り、並行して次年度以降の目標をともに確認

【留学コーチング】有料オプション
留学中も継続的にコーチングを希望されるお子様に向けたサービス

©（株）海外教育研究所 2023年5月施行

長期留学

各種お手続き費用のご案内

株式会社 海外教育研究所
Overseas Education Research

小中高校・大学進学プログラムお手続き費用【ご出発まで】

私立校	550,000円
公立/公私立校	330,000円
海外大学	330,000円 ＊プランによって異なる

サポート内容	私立校	公立/公私立校	海外大学
出願サポート校	3校まで	1校	1校
志望校選定	●	●	●
出願必要書類案内	●	●	●
願書類作成	●	●	●
出願手続き代行	●	●	●
エッセイ添削指導	●	ー	●
面接対策指導	●	ー	ー
英語テスト代理予約	●	ー	ー
学生ビザ申請案内（＊）	●	●	●
合格後契約書類案内	●	●	●
学費等の海外送金	●	●	●
留学準備プログラム	●	●	●
個別オリエンテーション	●	●	●
航空券手配	●	●	●
留学保険加入手続き	●	●	●

その他お手続き費用

出願校追加/1校につき	55,000円	学校見学・保護者訪問手配	11,000円～
緊急手配料　※渡航まで90日を切りかつ学生ビザ申請が必要な場合 申込前リサーチ	33,000円 33,000円～	学校見学・面接・入学同行 ＊同行者の航空券代、宿泊代、現地交通費等は別途申し受けます	1日辺り 55,000円
セルフポートレート&解説	11,000円	留学コーチング 1回につき(50分)	6,600円

《留意点》

- （＊）ビザ申請に伴う公的書類翻訳料並びにビザ申請費用は実費をご負担頂きます
- 航空券は提携先旅行会社を介して手配します
- 弊社はAIG損保保険の正規代理店ですので当社の留学保険をご案内差し上げております
- 各料金は予告なしに変更される場合があります

©（株）海外教育研究所 2023年5月施行

長期留学

留学中のサポートご案内

株式会社 海外教育研究所
Overseas Education Research

留学中のサポート費用（学年毎の更新）

※都市やサポート内容によっては当金額に変動の可能性があります

イギリス	GB£4,000	ロンドン在住日本人ガーディアンが原則対応。
アメリカ（西部） アメリカ（東部）	US$4,000 US$4,500	西はロサンジェルス、東はニューヨーク在住の日本人スタッフが原則対応。
カナダ《私立》 オンタリオ州	CA$5,400	トロント在住の日本人&カナディアンスタッフが原則対応。
カナダ《公立》 BC州・オンタリオ州	対象地域 CA$4,500 バンクーバー近郊・ビクトリア・トロント	西部はバンクーバーまたはビクトリア、東部はトロント在住日本人スタッフが原則対応。
カナダ《公立・遠隔）》 AB州・オンタリオ州	対象地域 CA$2,800 オタワ学区・ゴールデンヒルズ学区	トロント在住日本人スタッフが遠隔から電話やSNS等で原則対応。
オーストラリア	パース： AU$3,200 アデレード： AU$3,800 ゴールドコースト：AU$4,500	パース、アデレード、ゴールドコースト在住日本人スタッフが原則対応。
ニュージーランド オークランド近郊	NZ$5,400（Year9以上） NZ$6,000(Year8以下）	オークランド市内及び近郊在住の日本人スタッフが原則対応。
ニュージーランド クライストチャーチ近郊	NZ$5,100（Year9以上） NZ$6,000(Year8以下）	クライストチャーチ市内在住の日本人スタッフが原則対応。

留学中のサポート内容例 ※国や都市によって提供内容が異なります

到着時の空港出迎え/送迎手配	現地生活オリエンテーション	学業・生活面に関する相談対応
ホリデー中の滞在先手配＊	サマースクール手配＊	学生ビザ更新案内＊
家庭教師手配元紹介	学校からの成績翻訳	進学・転校相談
保護者会代理出席 ＊学校・地域による	緊急時の対応	日本側 保護者との定期連絡 一時帰国中の面談

その他留学中のサポート費用（税込）

海外送金及び通信費 （お小遣い送金など）	11,000円（日本円） 22,000円（外貨）
ホリデー中の滞在/ プログラム手配	33,000円/1回につき
学生ビザ更新・ 再申請お手伝い	27,500円/1回につき

《留意点》

- 留学中のサポートは年度毎の更新です
- 留学中のサポートは高校卒業まで継続頂けます
- お手続き費用は初年度のみ頂戴しています（転校する場合は別途費用を申し受けます）
- （＊）保護者面談、緊急時の対応等は所要時間に応じた報酬や交通費等が発生する場合があります
- （＊）学生ビザ更新手続き・ホリデー中のサマースクール/滞在先手配はお手続き費用に加えて実費が発生します
- 各料金は予告なしに変更される場合があります

©（株）海外教育研究所 2023年5月施行

短期留学

お手続き費用
サポート内容のご案内

株式会社 海外教育研究所
Overseas Education Research

春休み語学研修・サマースクール・現地校体験 お手続き費用（税込）	
【1週間－12週間まで】	110,000円
【13週間以上】＊親子留学は対象外	165,000円

お手続き費用に含まれるもの

☑入学願書準備および提出　☑入学許可書の取得　☑授業料等送金手続き　☑送迎予約手配等
☑渡航前グループワークショップ　☑渡航前個別オリエンテーション　☑英文ハンドブックの翻訳
☑航空券手配時の提携旅行会社のご紹介　☑海外留学保険加入手配　☑留学付属商品のご案内

有料サポート（★一部オプション）

緊急手配料 《学生ビザ申請なし》 ＊渡航日まで30日未満 《学生ビザ申請あり》 ＊渡航日まで90日未満	22,000円 33,000円
学生ビザ申請サポート	27,500円
渡航認証代理申請 （電子観光ビザ）	3,300円/留学者本人 11,000円/留学者以外
日本国内同行 6時間まで	27,500円 ※1時間超過毎3,300円増
【自己理解アセスメント】 セルフポートレート&解説フィードバック（1回）	11,000円 含まれるもの：受検料及び解説フィードバック・解説スライド

《留意点》

- ビザ申請に伴う公的書類翻訳料並びにビザ申請費用は実費をご負担頂きます
- 航空券手配は提携先旅行会社を介して行います
- 弊社はAIG損保保険の正規代理店ですのでそちらの留学保険をご案内差し上げております
- 各料金は予告なしに変更される場合があります

©（株）海外教育研究所 2023年5月施行

各国の現地日本人スタッフ【長期留学者対象】

株式会社 海外教育研究所
Overseas Education Research

留学は、子どもが大人になるための体験型学習の場。
失敗も困難も、成功体験も、成長には欠かせません。
そんな学びの機会を自ら取りにいくことが留学生活
では望まれます。困ったときは私たちを頼ってください。
大人へと向かう過程で子ども自身が自走できるように、
かかわりを通してサポートしております。

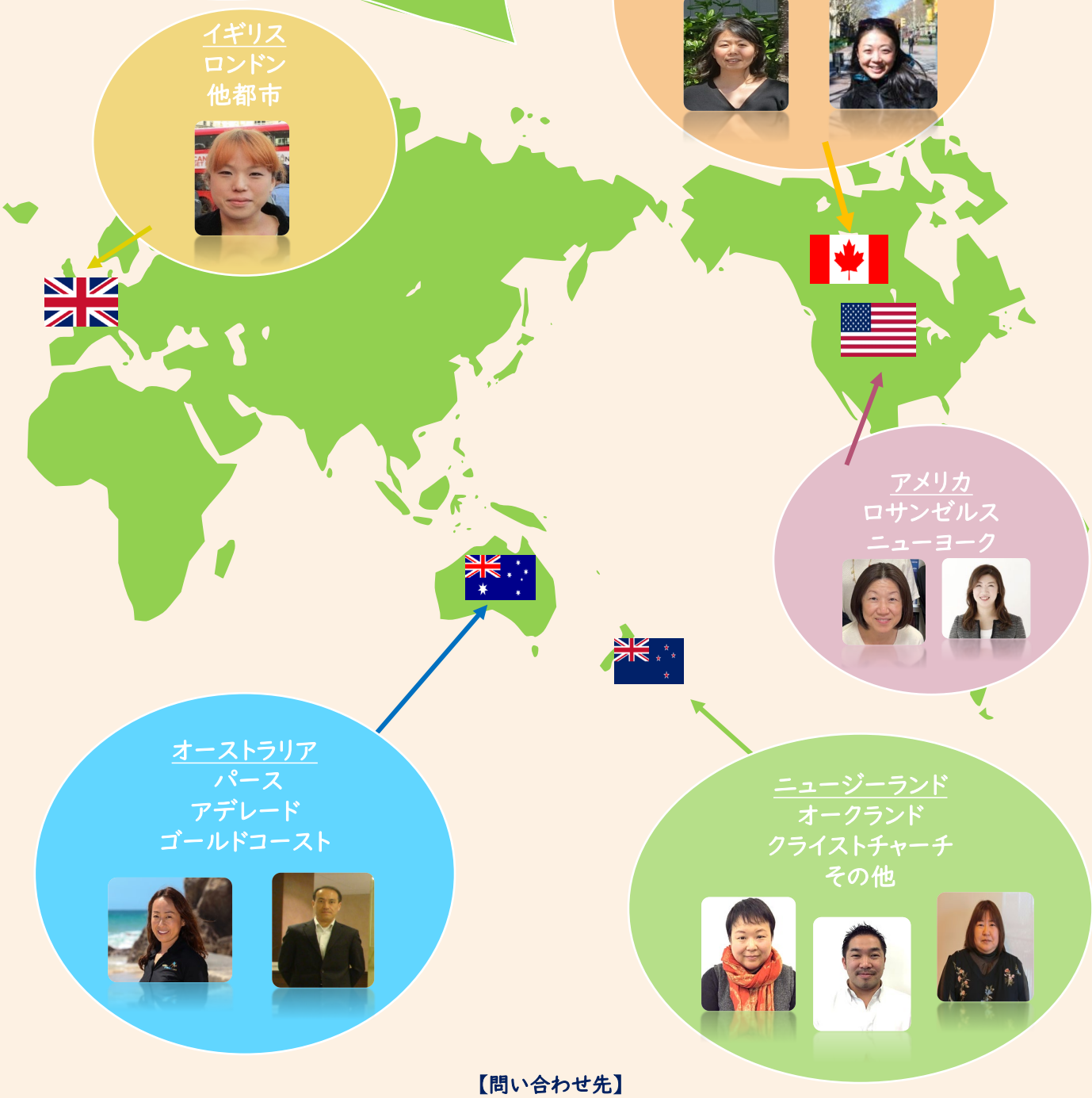

【問い合わせ先】
株式会社海外教育研究所　〒105-0021 東京都港区東新橋2-18-3 ルネパルティーレ汐留605
☎:03-6402-9339　✉:info@kaigaikyoiku.jp　💻: www.kaigaikyoiku.jp

©（株）海外教育研究所 2023年5月施行